商流一括管理基幹システム
VILLE Flow
ITツール説明資料

株式会社ヴィレグループ

会社概要

- 株式会社ヴィレグループ
- 設立：2020年11月18日
- 事業内容：Webサイト制作及びWebコンサルティング、動画制作・Youtube制作、補助金コンサルティング、融資コンサルティング、採用コンサルティング、採用コンサルティング、不動産・工事、施工業務、省エネ販売・卸売・工事事業、コロナ感染防止商材・卸売・リフォーム、医療従事者の人材紹介・業務委託
- 代表取締役：伊賀　輝
- 所在地：東京都港区六本木7-14-23　ラウンドクロス六本木4F

お問い合わせ先
電話番号:070-3231-9507
Email: info@ville-ville.com
HP: https://ville-ville.com/hojokin

シャチョウ

企業理念

全ての起業家に夢を

起業家社長が夢を持つ

社員が希望を持つ

「社会が夢と希望を持つ

私たちの行うシステム開発

お客様の課題へ、様々な観点から必要なアプローチ方法の提案！

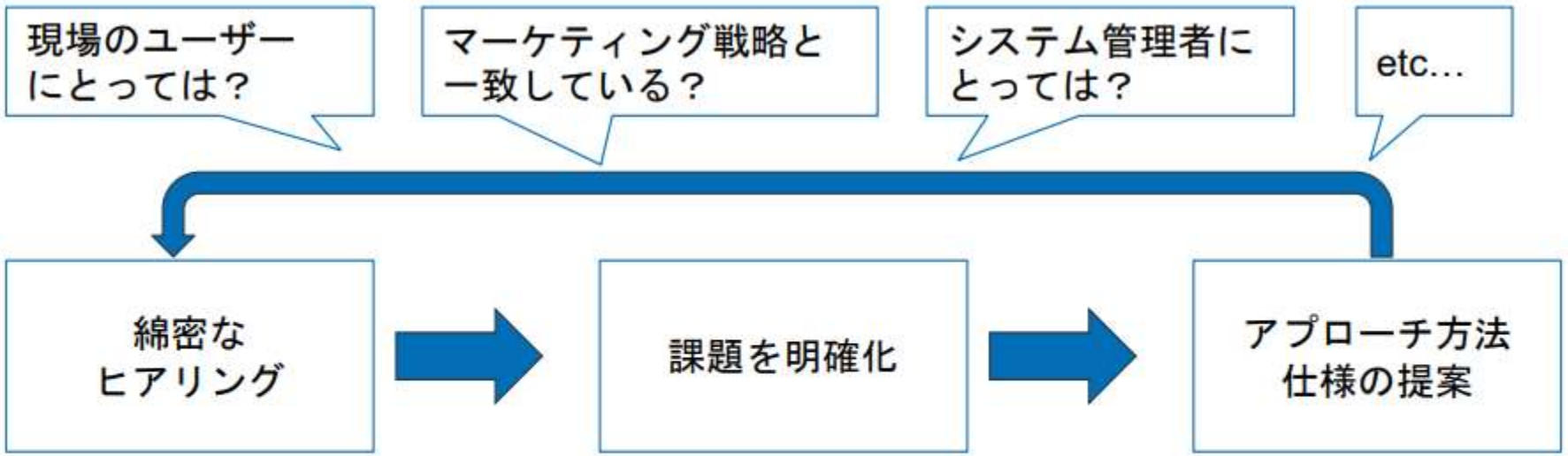

AlphaBlinkならとってつけでない、根本的な解決をシステムで実現

こんなことでお困りではないですか？

- 案件に必要な在庫と抱えている在庫との整合性が取れていない…
- 現在の進捗状況が商流においてどのフェーズにあるのかが不明瞭
- 日報の管理が煩雑であり、どこに何があるのかがわからない！
- 下請けを含めた勤怠管理が大変だ
- 経費精算など経理作業の工数が多すぎる…
- どの請求書がどの案件のもの？

こんなことでお困りではないですか？

- 案件に必要な在庫と抱えている在庫との整合性が取れていない…
- 現在の進捗状況が商流においてどのフェーズにあるのかが不明瞭…
- 経費精算など経理作業の工数が多すぎる…
- どの請求書がどの案件のもの？

これらのお悩みを一括で全て解決致します！

システム概要

案件データをシステム内にて一括で管理可能！

1. 見積もりデータ
2. 業務日報データ
3. 工事台帳データ
4. 経費データ
5. 勤怠データ

入力項目のカスタマイズにより、
様々な業種の案件管理業務へ対応可能！

営業、事務担当者、案件担当者とを結ぶ
基幹管理システムを実現！



本システム経由で実施可能な業務タスク

(1) 見積書、請求書作成
(2) 在庫分析、在庫基準管理
(3) 出退勤申請・管理
(4) 日報、工事報告書登録
(5) 経費精算、API連携
(6) 受注・売上請求管理
(7) 会計分析機能

見積もり書、請求書作成

直感的な操作性で自由なフォーマットのお見積書の作成が可能！



- **取引先名、件名、品目、単価、数量等必要データを入力するだけでお見積書の作成が可能！**
- API連携によって
  マネーフォワードへの連携が可能

・お見積り明細項目(列)のカスタマイズ機能
→自由なフォーマットでの見積書作成を可能に！

見積もり書、請求書作成

作成した見積書、請求書データは
PDFファイルでの出力が可能！

適格請求書フォーマットへの対応も可能！

- 適格請求書発行事業者登録番号の記載
- 納品日
- 品目
- 税率区分・適用税率表記
- 請求先事業者名

見積もりデータと連携しているから、
請求金額のミスが発生しません！



※出力見積書イメージ

案件管理機能

案件単位で必要な書類の管理が可能

案件単位で管理できる書類

- 見積もりデータ
- 業務日報データ
- 工事台帳データ
- 経費データ
- 勤怠データ



案件管理機能：在庫分析、在庫基準管理、経費精算



① カレンダーと連動し、在庫や請求期日に合わせたアラート設定が可能！
② 案件数が多くても検索機能、ソート機能によって手軽に案件情報へアクセス！

案件管理機能：受注・売上請求管理、経費精算



- 請求日の管理等を行う機能。
- アラート機能により請求漏れをなくす！
- 本システムへ経費登録が可能であり、MF等会計ソフトへの連携まで可能！

拡張機能

- 勤怠管理機能
- 会計分析機能
- ECサイト連携機能
- その他API連携

案件管理機能：出退勤申請・管理機能



タブレットで打刻が可能

・出退勤打刻、休憩打刻、休暇申請を本システム上で行うことが可能！

・CSVファイルでの出力が可能で、マネーフォワード勤怠へのインポートが可能！

案件管理機能：出退勤申請・管理機能



システム上からユーザの勤怠状況の確認や承認を行うことが可能！

打刻から勤怠承認、給与計算までをシステム内で一貫で行えます！

煩わしい人事管理業務の工数を削減！

会計分析機能

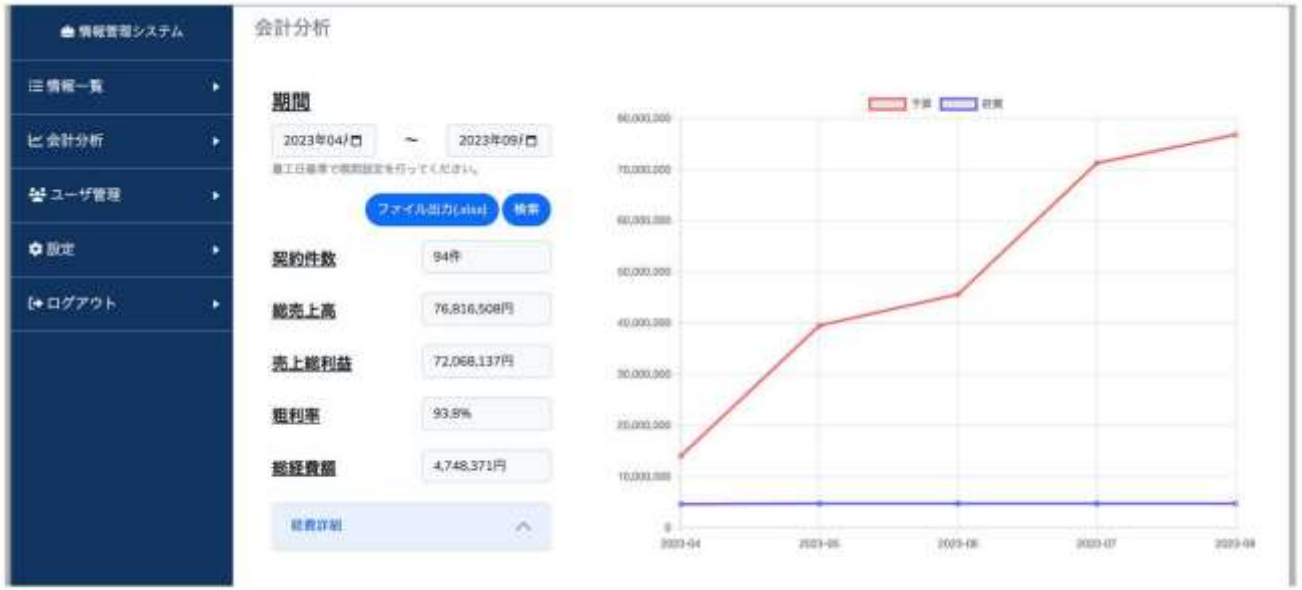

システムに登録された売上推移、
利益推移や粗利率経費詳細などから
経営状況、会計情報を見える化！
Excelファイルでの出力にも対応し、
手軽に社内共有可能！
現在ご利用のECサイトとの
API連携により、会計情報が充実！

見積もりから経費精算、請求までをシステムで一貫で
管理しているシステムだからこその機能！

既存ECサイト連携機能

現在ご利用のECサイトと各種データ連携！

受注案件とは別にECサイトを運営しており、
管理が別システムとなることを懸念の企業様へ
各種データを弊社システムへの連携が可能です！



会計分析への反映も致します！

API連携機能

本システムとAPI連携を行うことにより、
Salesforce、マネーフォワード、Kintone、Freee会計など
他社開発システムとの連携が可能！

他社システムとの連携により、
利便性の向上や幅広い活躍が見込まれますので、
API連携をご利用になりたい場合は
お気軽にお問い合わせください！

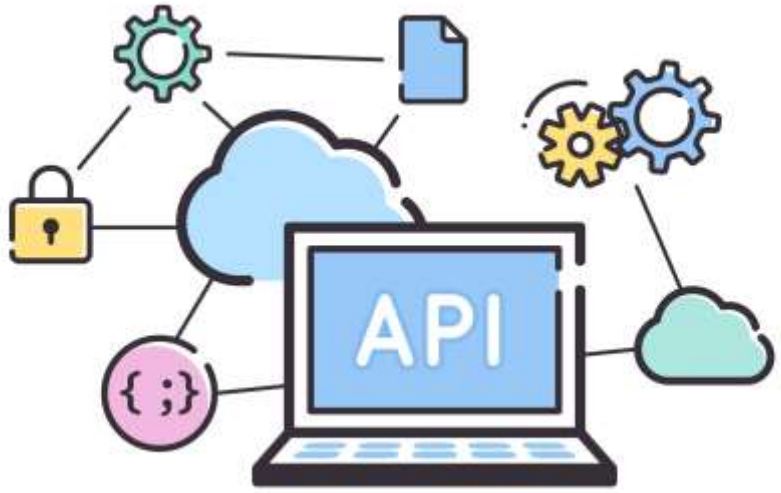

導入費用

- 料金表
- 設定導入費用詳細

料金表

機能	価格(税抜)
基本機能	2,400,000円
導入設定費	760,000円 ～3,500,000円
会計分析機能	450,000円
勤怠管理機能	630,000円
ECサイト連携機能	920,000円

設定導入費詳細

ご利用形態、連携先ソフトによって変動致します。

設定内容	価格(税抜)
初回基本設定	500,000円～
MF経理API連携設定	260,000円
MF勤怠API連携設定	380,000円
MF見積API連携設定	380,000円
初回データ登録費 (アカウント発行、設定等)	ご利用人数によって異なります。
既存システムよりデータ移管	お問い合わせください。

※会計システムとの外部連携は必須でございます。
※各API連携についてMF以外をご利用の場合、お問い合わせください。

最後に

いくつものシステムを行ったりきたり、データを探すためにフォルダを漁るなど…

そういった作業は案件管理を一貫することで工数の削減が可能です！

一貫しているからこそ、書類の取り違えの発生や記入ミスの発生を防ぎ、

ミスによる損失、無駄な工数の削減を

本システムの導入によって目指しませんか？

弊社ではお客様に寄り添い、様々なご要望へ対応致します！

ご興味がございましたら、ぜひ下記連絡先よりお問い合わせをお願い致します。



お問い合わせ先
電話番号:070-3231-9507
Email:info@ville-ville.com
HP:https://ville-ville.com/hojokin


シャチョウ